



DIRECTION
 Véronique Favier (directrice)
 Frédéric Valès (directeur adjoint)

Comité de direction
 Direction + responsables d'équipe +
 1 représentant des Responsables Centres de Ressources

**Organigramme
 Personnel
 14/05/2019**

36 enseignants-chercheurs
 2 chercheurs associés
 26 personnels Tech. & Adm.
 16 post-docs, ingénieurs CDD
 59 doctorants

Conseil de laboratoire
 8 membres élus
 4 nommés

Commissions
Infrastructures: F. Coste - P.Ferreira, J.Gros La Faige - G. Minard - V.Michel
Communication: G. Miquelard - C.Gorny - C. Gengembre - C. Schrive - Farida Zidekhile

Service administratif & financier
 Frédéric Valès (#)
 Christophe Canu (T)
 Christine Schrive (AAE)
 Farida Zidekhile (T)

Cellule Santé et Sécurité au Travail
Site ENSAM
 AP PIMM : Gaëlle Minard (#)
 PCR : Vincent Michel
 Sécurité laser : Yann Rouchausse
 Sécurité poudres : Cyril Gorny
 Sécurité électr.& méca. : Alain Gaudy
Site CNAM
 AP Polymères : Anne Grandmontagne
 AP Métaux : Sébastien Dubent

Cellule Qualité
 Christine Schrive

Partenariat & Innovation
 Frédéric Coste

Ecole Doctorale SMI
 AbbasTcharkhtchi

WEB master
 Christophe Gengembre

Séminaires
 Justin Dirrenberger

Formation permanente
 Christine Schrive

4 Equipes de Recherche

Comet
Comportement et microstructure des métaux
 N. Ranc (PR) (#)

LASER
Procédés laser
 P. Peyre (DR) (#)

Dysco
Dynamique structures systèmes et contrôle
 P.Lorong (PR) (#)

P & C
Polymères & Composites
 E. Richaud (PR) (#)

8 Centres de Ressources

LASER
 Y. Rouchausse (#)
Plateforme Procédés thermiques laser
 C. Gorny (#)
Plateforme Choc laser
 Y. Rouchausse (#)

Caractérisation physico-chimique
 L.Truffault(#)

Dynamique des systèmes
 C. Gengembre (#)

Caractérisation mécanique
 A. Gaudy (#)

Mesures de champs
 J.B. Marijon (#)

Microscopies
 S. Baiz (#)

Mise en forme des polymères
 A.Grandmontagne (#)

Rayons X
 V. Michel (#)

4 Structures de Recherche associées

Laboratoire Commun MaHTeO Air Liquide
 F. Coste (Directeur)

Chaire Arkema
 I. Iliopoulos (Directeur)

Plateforme Additive Manufacturing Hub (Ile de France et 10 partenaires)
 P. Peyre (Président comité scientifique)

Accord Cadre CPIPC (CTIPC)
 A. Tcharkhtchi (Directeur)

(#) Responsable fonctionnel

37 enseignants-chercheurs
2 chercheurs associés
24 personnels Tech. & Adm.
13 post-docs, ingénieurs CDD
57 doctorants

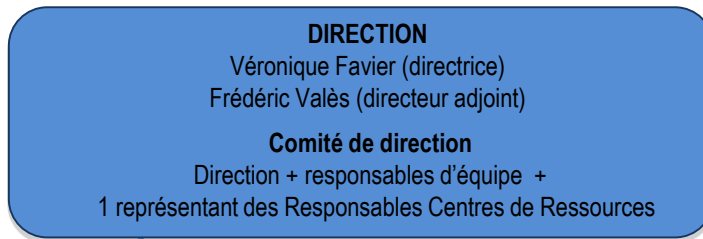

4 Equipes de Recherche

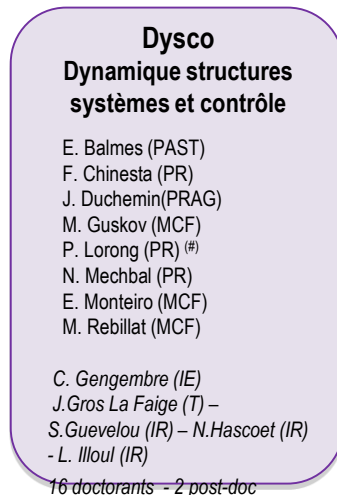
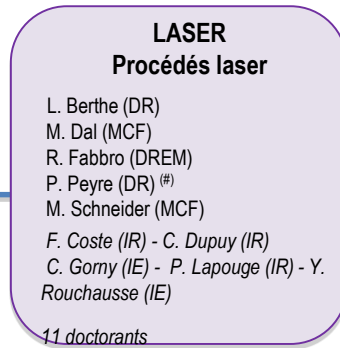
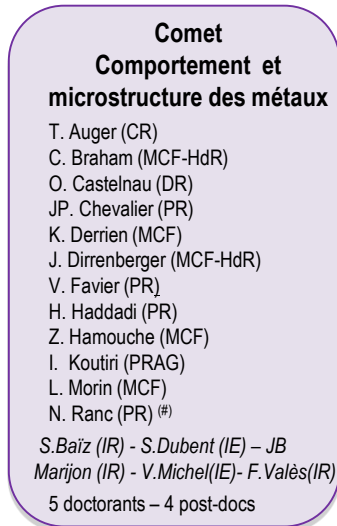

8 Centres de Ressources

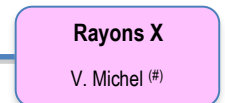
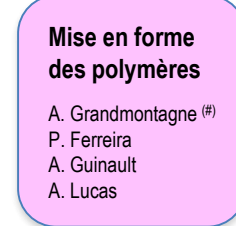
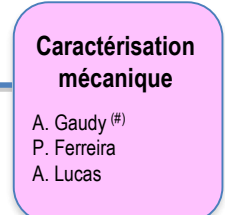
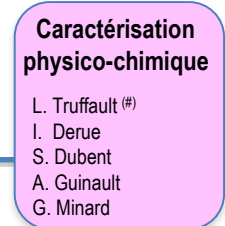
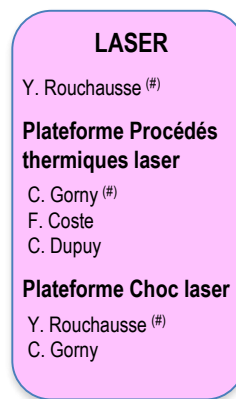

4 Structures de Recherche associées

